

CADERNO EXECUTIVO

BANHEIRO FEMININO CÂMARA DE VEREADORES - PM/RS

1. IMAGENS 3D
2. PLANTA BAIXA
3. PLANTA HUMANIZADA
4. DETALHAMENTO DE PEDRAS
5. DETALHAMENTO DE MARCENARIA
6. PLANTA DE GESSO
7. PLANTA DE PONTOS ELÉTRICOS
8. PLANTA DE PONTOS HIDRÁULICOS
9. VISTAS





Materiais utilizados:

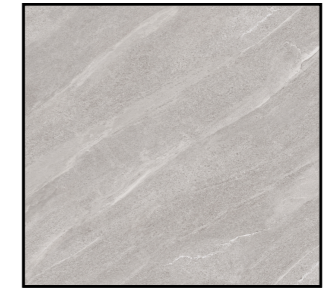

Paredes e piso: Porcelanato 121x121cm
Limestone Bianco- Damme

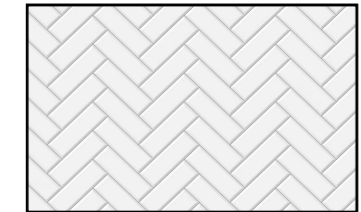

Parede cubas: cerâmica 10x20cm
Metrô White- Eliane

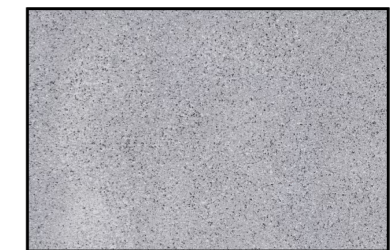

Pedra bancada e rodapés: Granito cinza andorinhas, acabamento escovado

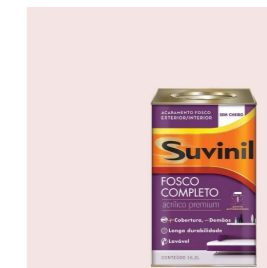

Paredes: Tinta fosca Rosa Pastel- Suvinil



Divisórias cabines sanitárias em mdf cinza fosco



01 IMAGENS 3D

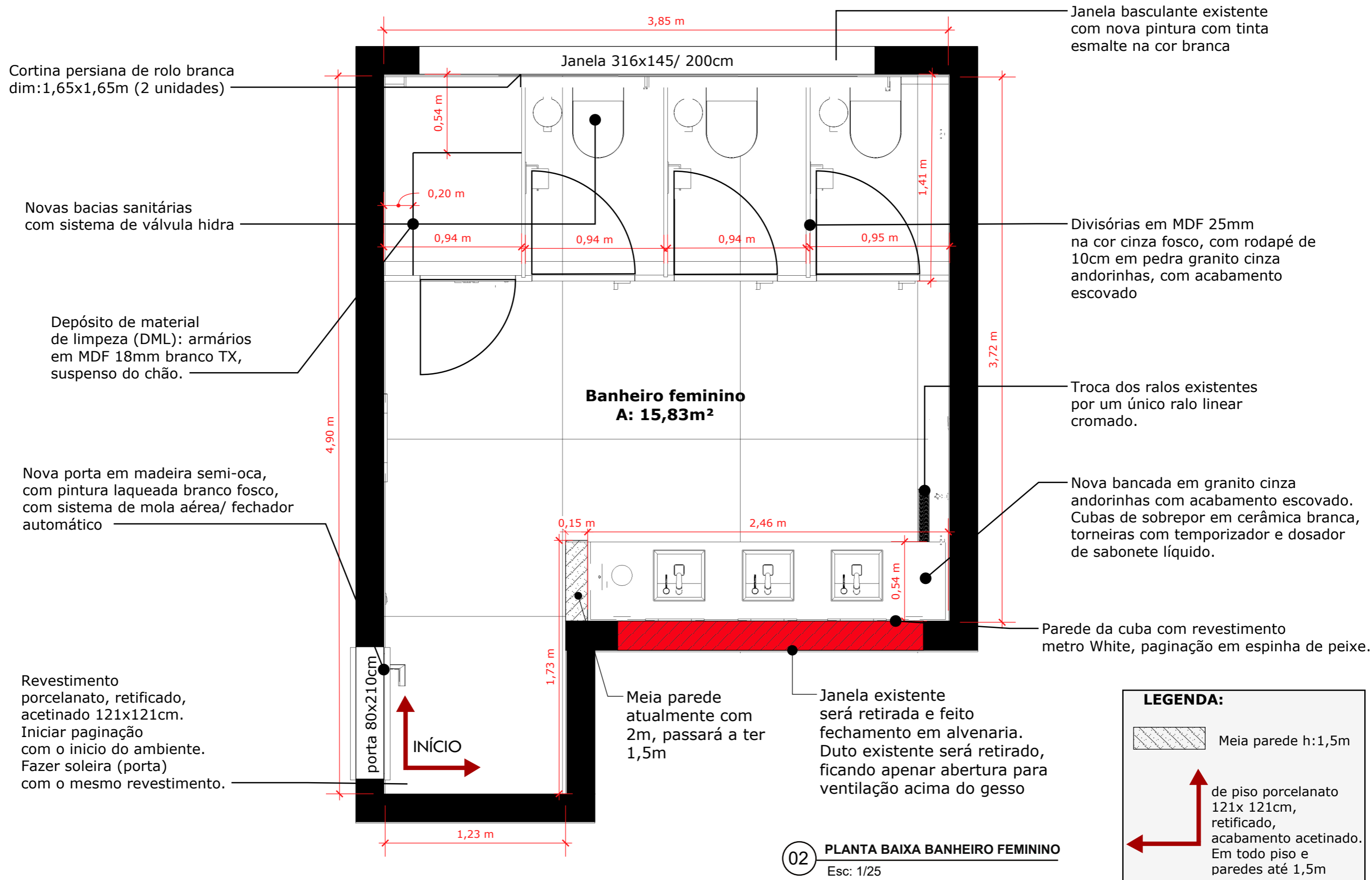

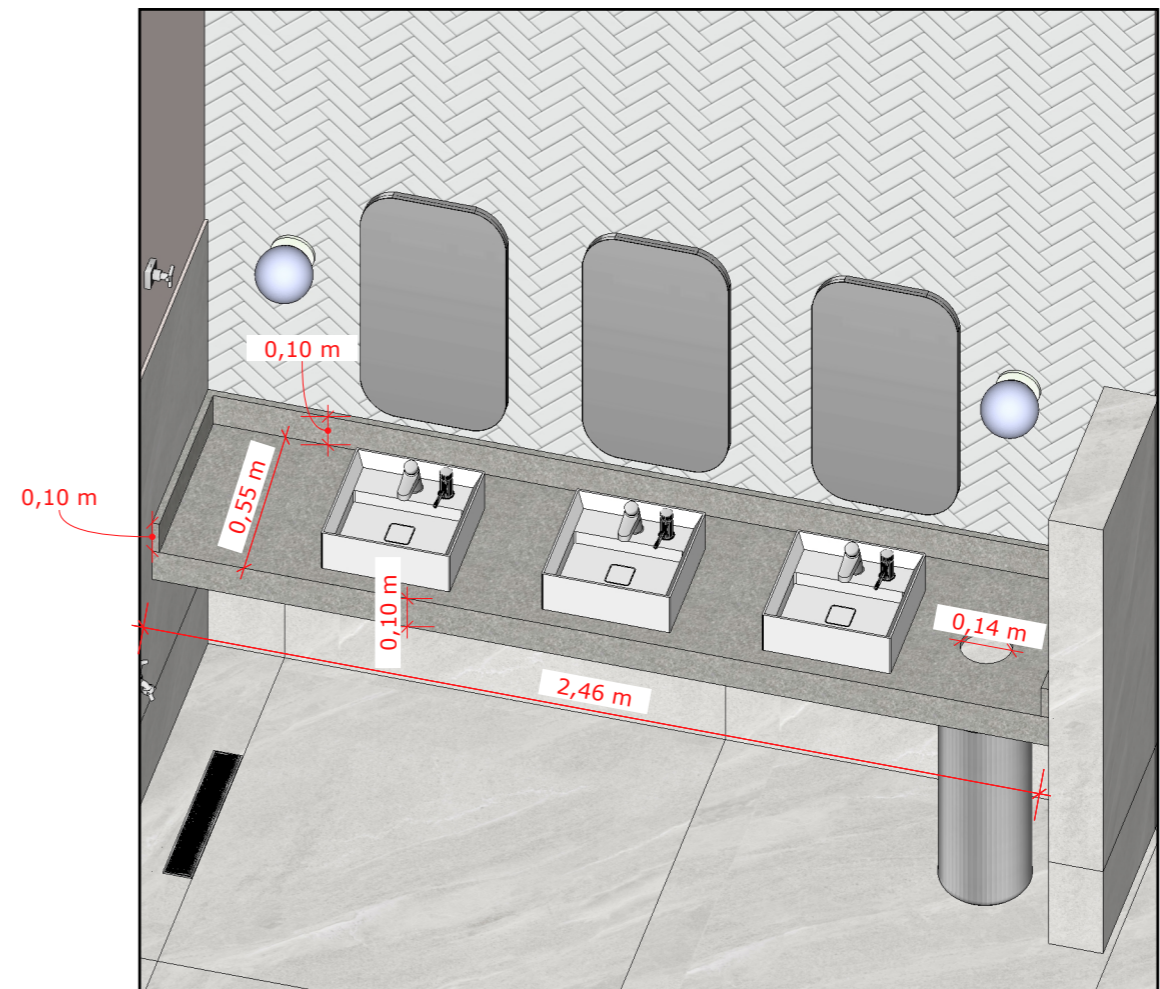
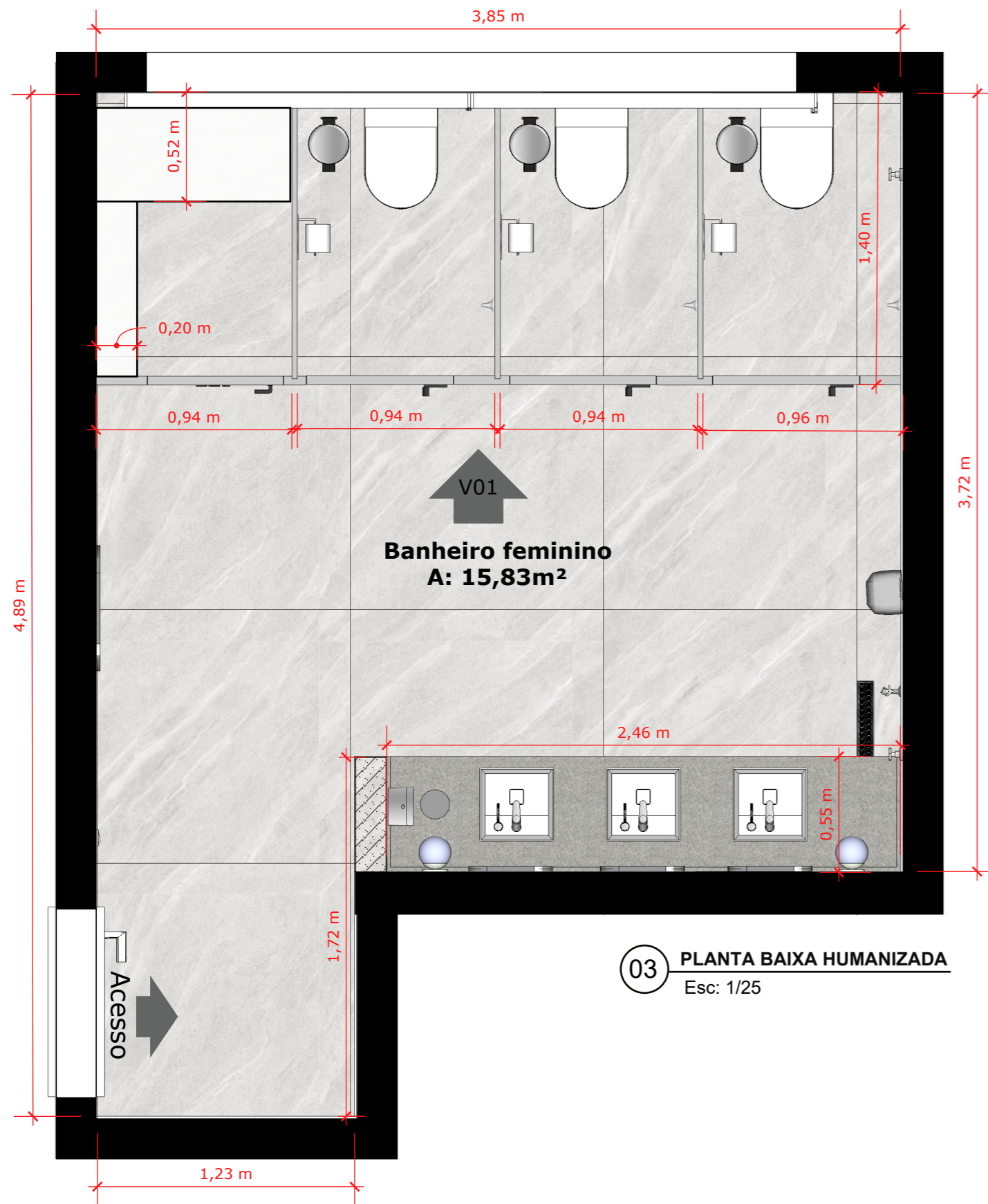

Bancada em granito cinza andorinhas, acabamento escovado
 Saia de 10cm, com encontros em 45° graus
 Fazer furo na pedra com diâmetro de 14cm para o acesso a lixeira

 PROJETO EXECUTIVO - BANHEIRO FEMININO	Projeto de reforma Câmara de vereadores de Palmeira das Missões-RS	Planta baixa humanizada e Detalhamento de pedras	B
	Responsável Tec.: Eng. Civil Rudy Schneider CREA RS 200270	Data: Abril de 2025	03/08

Primeira porta: depósito de material de limpeza com porta adesivada indicando o uso (DML). Porta com abertura esquerda com maçaneta e fechadura na cor preto fosco.

Cabines em MDF cinza cristal 25mm

Fechaduras livre/ ocupado em plástico preto fosco

Rodapés de 10cm em granito cinza andorinhas com acabamento escovado.

1,80 m
1,70 m
0,10 m

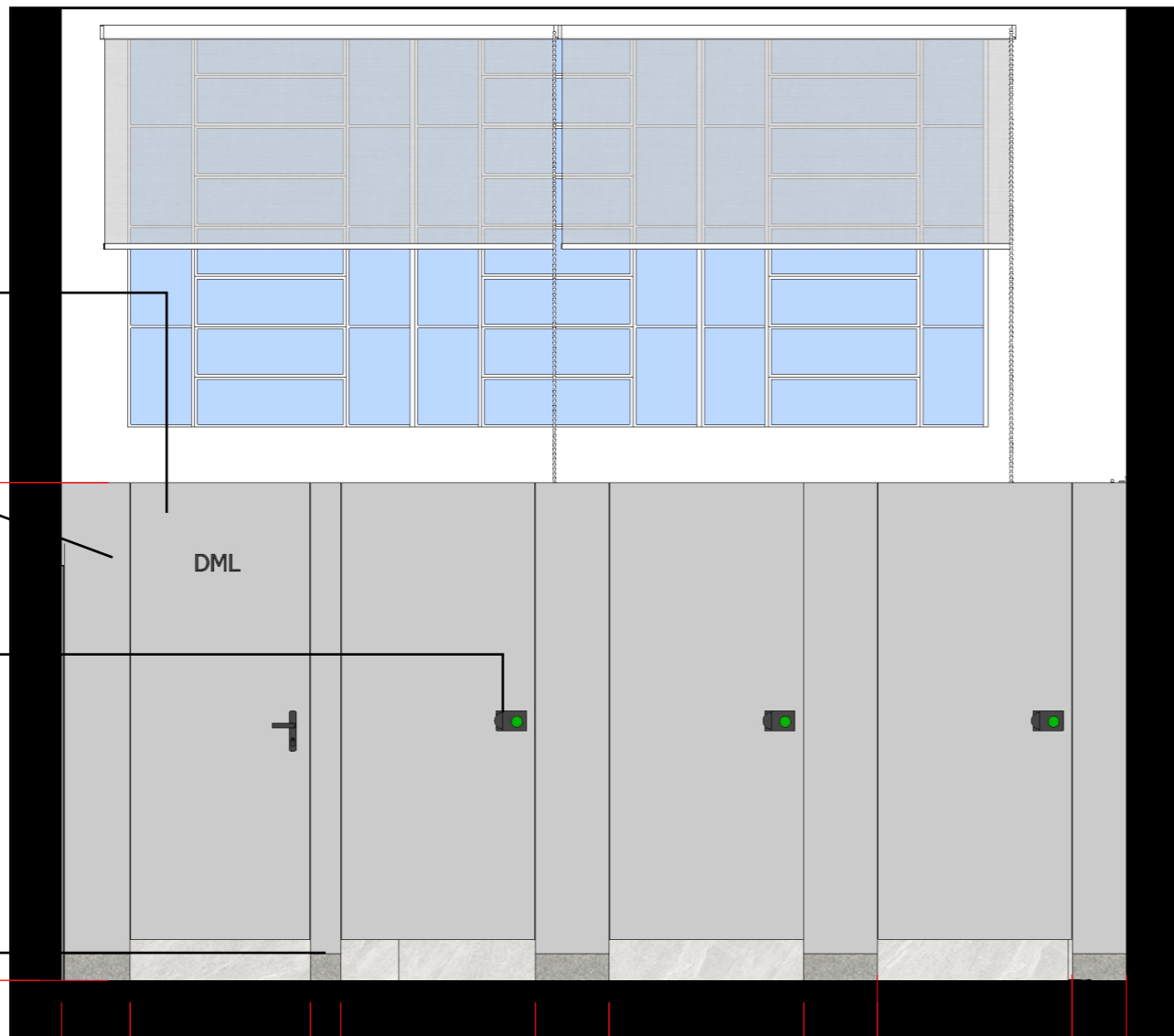

0,25 m 0,65 m 0,70 m 0,70 m 0,70 m 0,27 m 0,27 m 0,20 m
0,11 m

05 VISTA 01- CABINES EM VISTA FRONTAL
Esc: 1/25

Armário para depósito de material de limpeza em MDF Branco TX 18mm Suspenso 15cm do chão

Adicionar ganchos para vassouras em material metálico

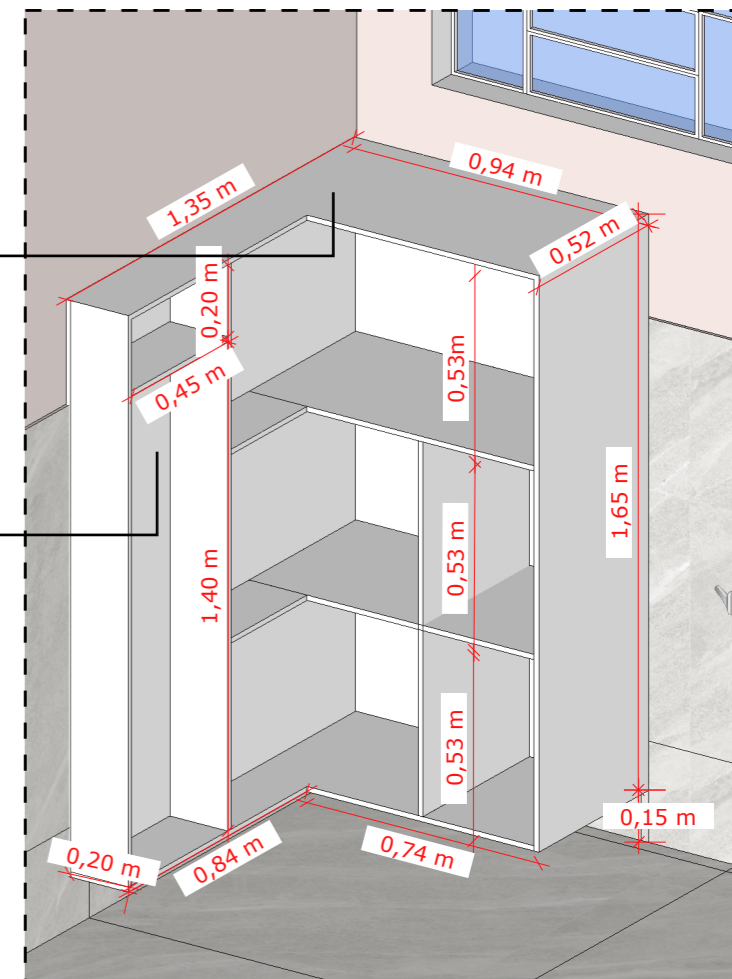

05 VISTA 02- PESPECTIVA MÓVEL DML
Esc: 1/20

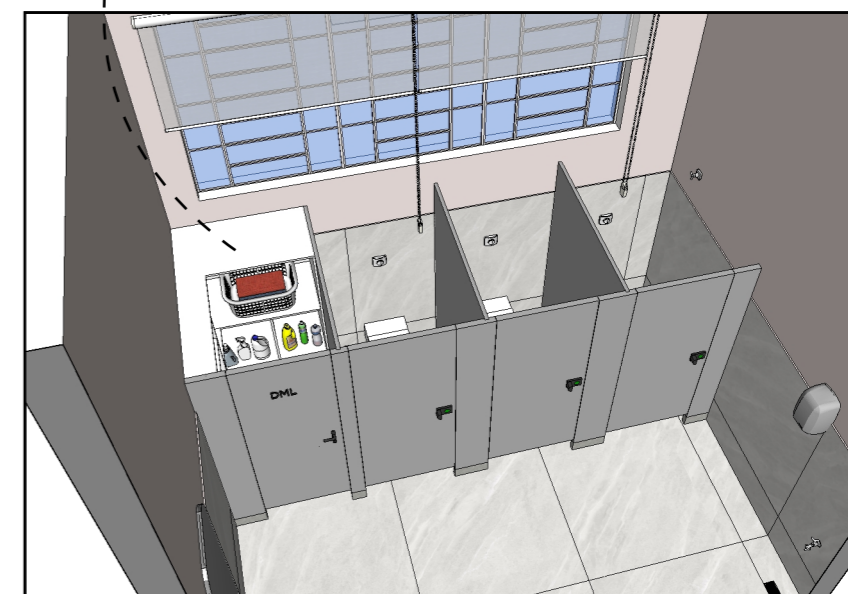

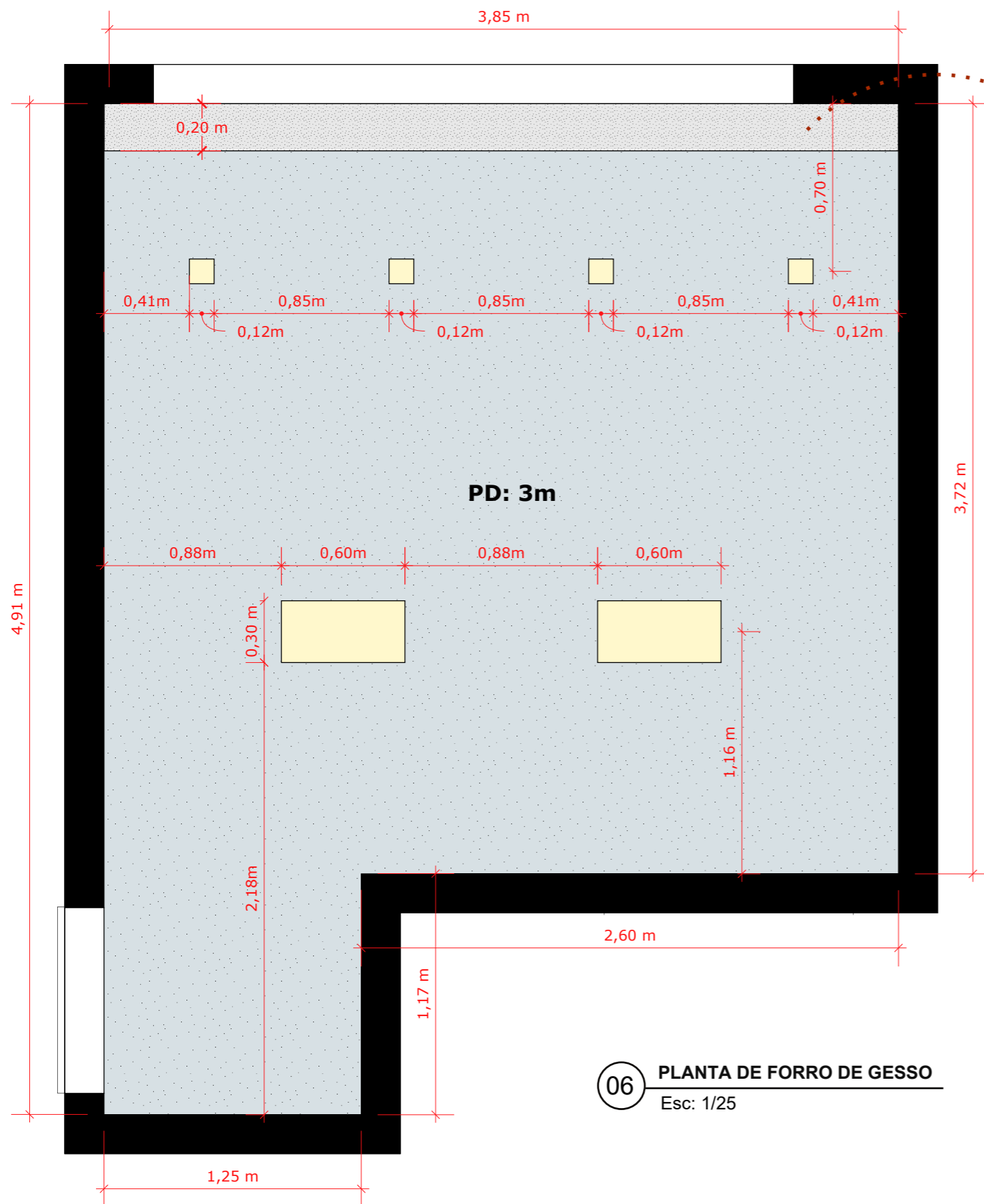

06 PLANTA DE FORRO DE GESSO
Esc: 1/25

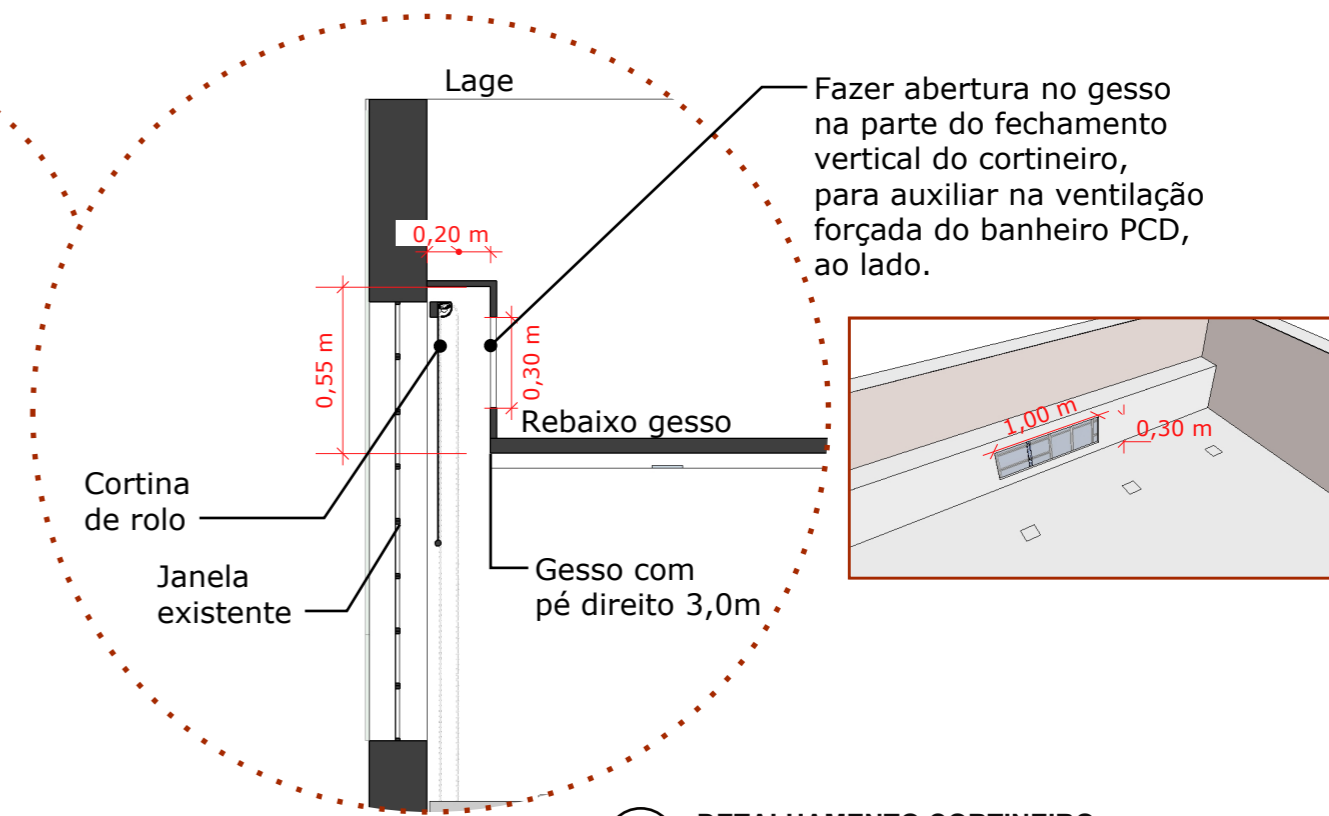

06 DETALHAMENTO CORTINEIRO
Esc: 1/25

SÍMBOLO	QTD.	ESPECIFICAÇÃO	IMAGEM ILUSTRATIVA	TEMP. DE COR
	02	Luminária plafon de embutir, branca, 36w tam:30x60cm		4000k (luz neutra)
	04	Luminária spot de embutir MR16, tam:12x12cm		4000k (luz neutra)

LEGENDA GESSO	
	Rebaixo de gesso acartonado PD:3,0m
	Cortineiro de gesso acartonado, fechado.

LEGENDA PONTOS ELÉTRICOS		
SÍMBOLO	ESPECIFICAÇÃO	QUANT.
	Tomada média 20A altura indicada em planta	1 unidade
	Interruptor triplo altura indicada em planta	1 unidade
	Eletroduto paredes	—
	Eletroduto forro	—
	Luminárias plafon 30x60cm, 36w, temp. de cor 4000k	2 unidades
	Luminária spot MR16, 12x12cm, temp. de cor 4000k	4 unidades
	Arandela de parede, modelo Slim globo, temp. de cor 2700k	2 unidades

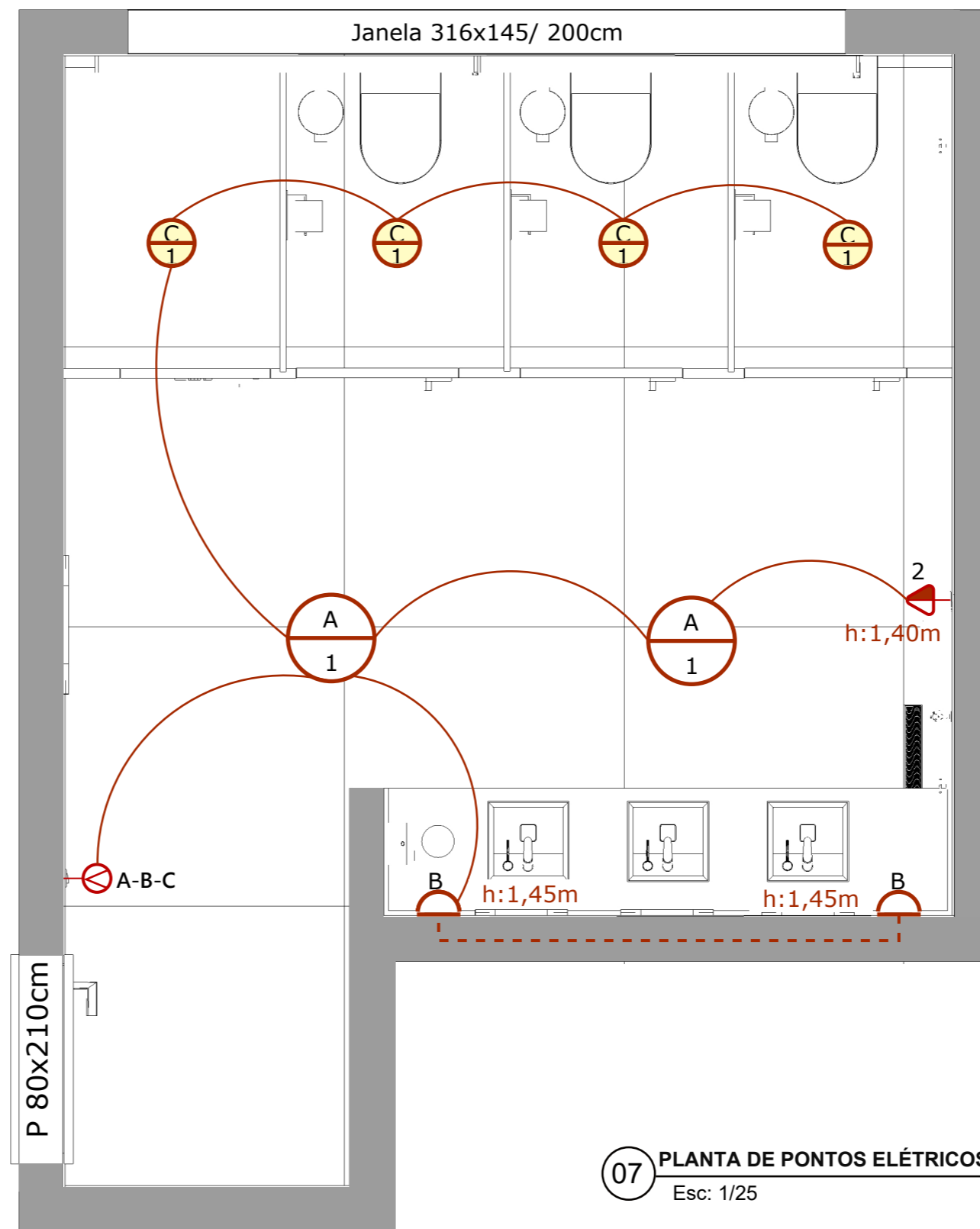

OBSERVAÇÃO:
Qualquer alteração de ponto que venha a acontecer, por necessidade não prevista, deve ser comunicada com antecedência ao responsável pelo projeto.

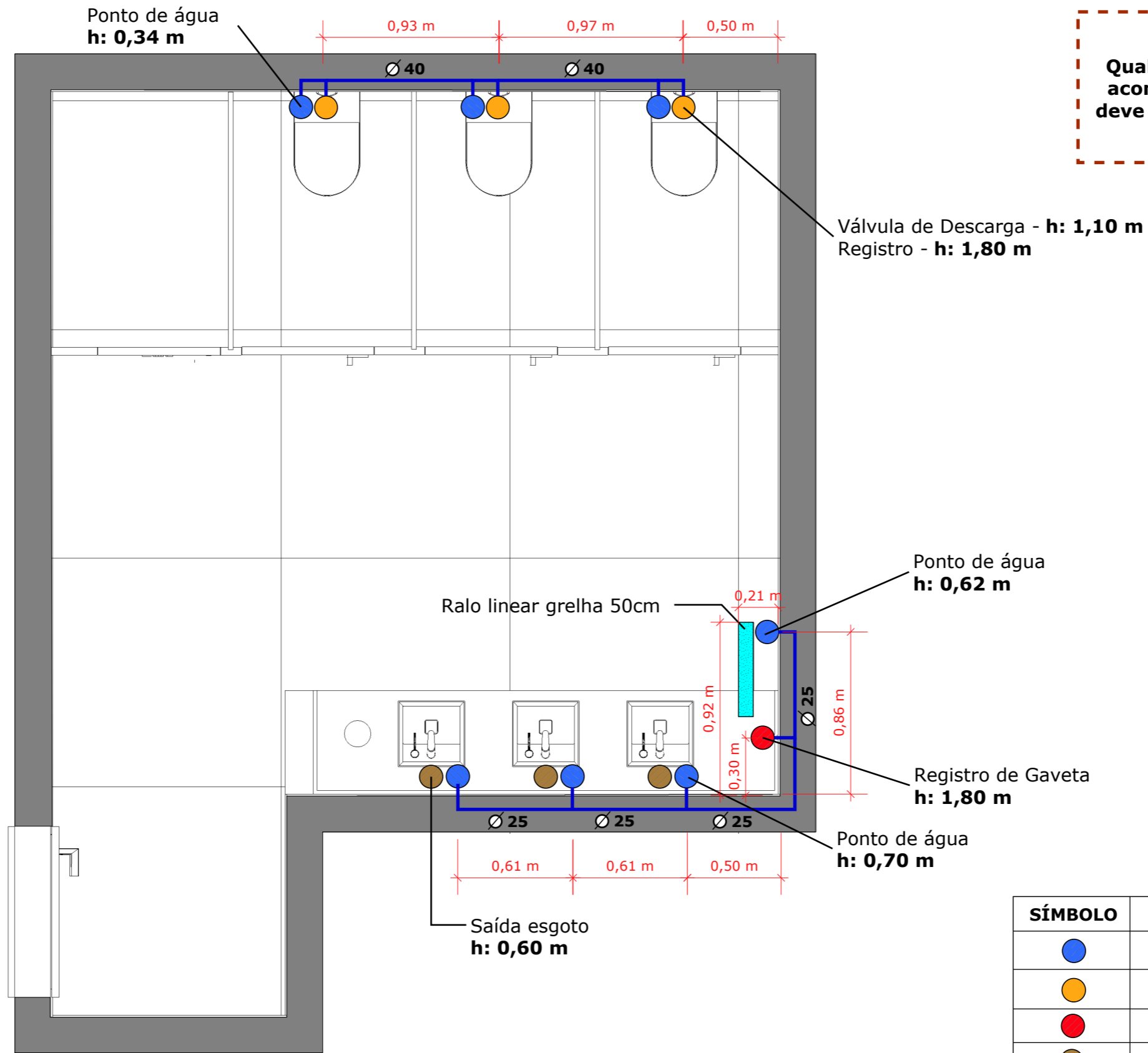

OBSERVAÇÃO:
Qualquer alteração de ponto que venha a acontecer, por necessidade não prevista, deve ser comunicada com antecedência ao responsável pelo projeto.

SÍMBOLO	ESPECIFICAÇÃO
● (Azul)	Ponto de água
● (Amarelo)	Válvula de Descarga com Registro
● (Vermelho)	Registro de gaveta
● (Café)	Ponto de esgoto
▬ (Ciano)	Ralo linear grelha

08 **HIDRÁULICA**
Esc: 1/25

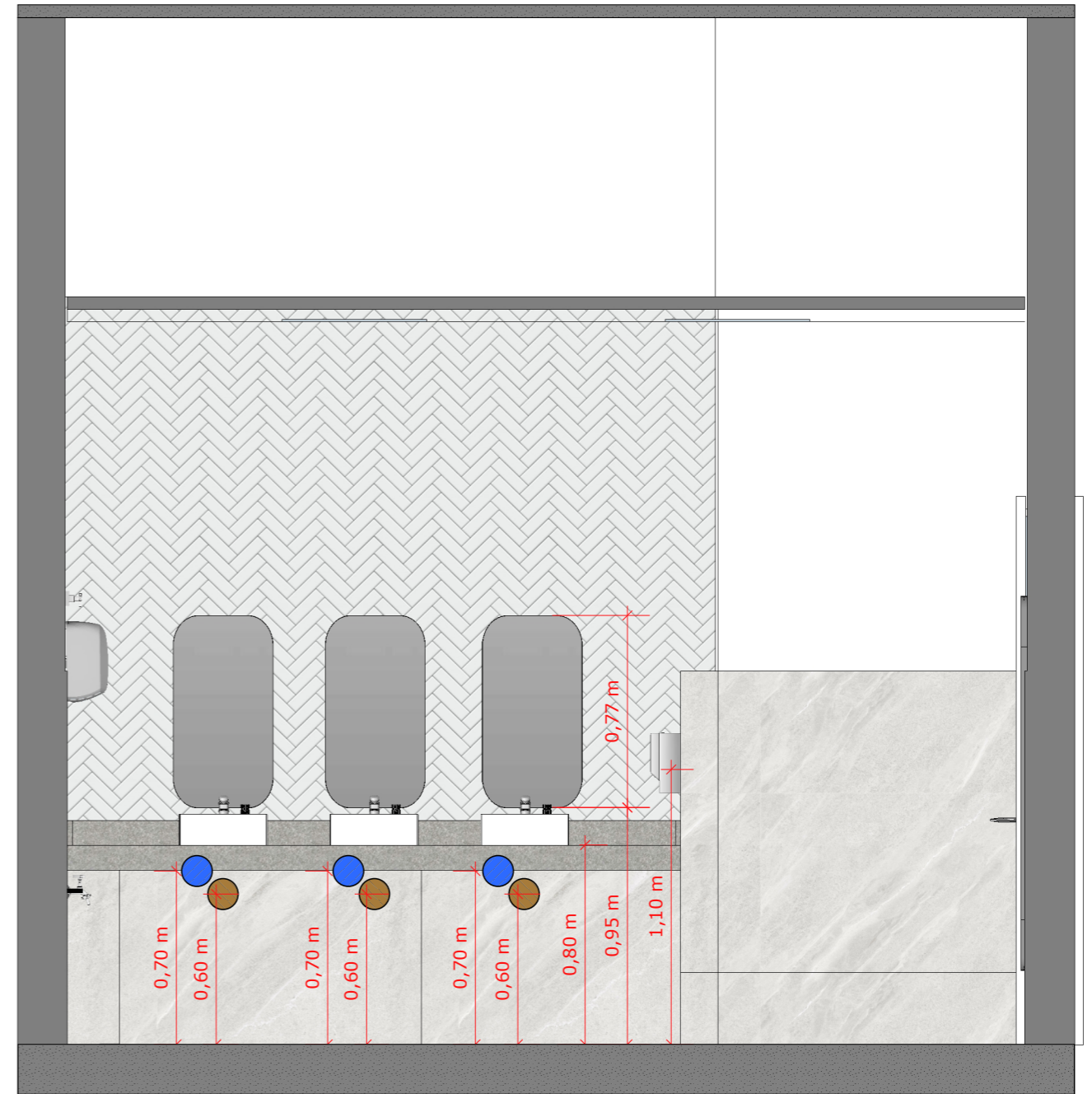
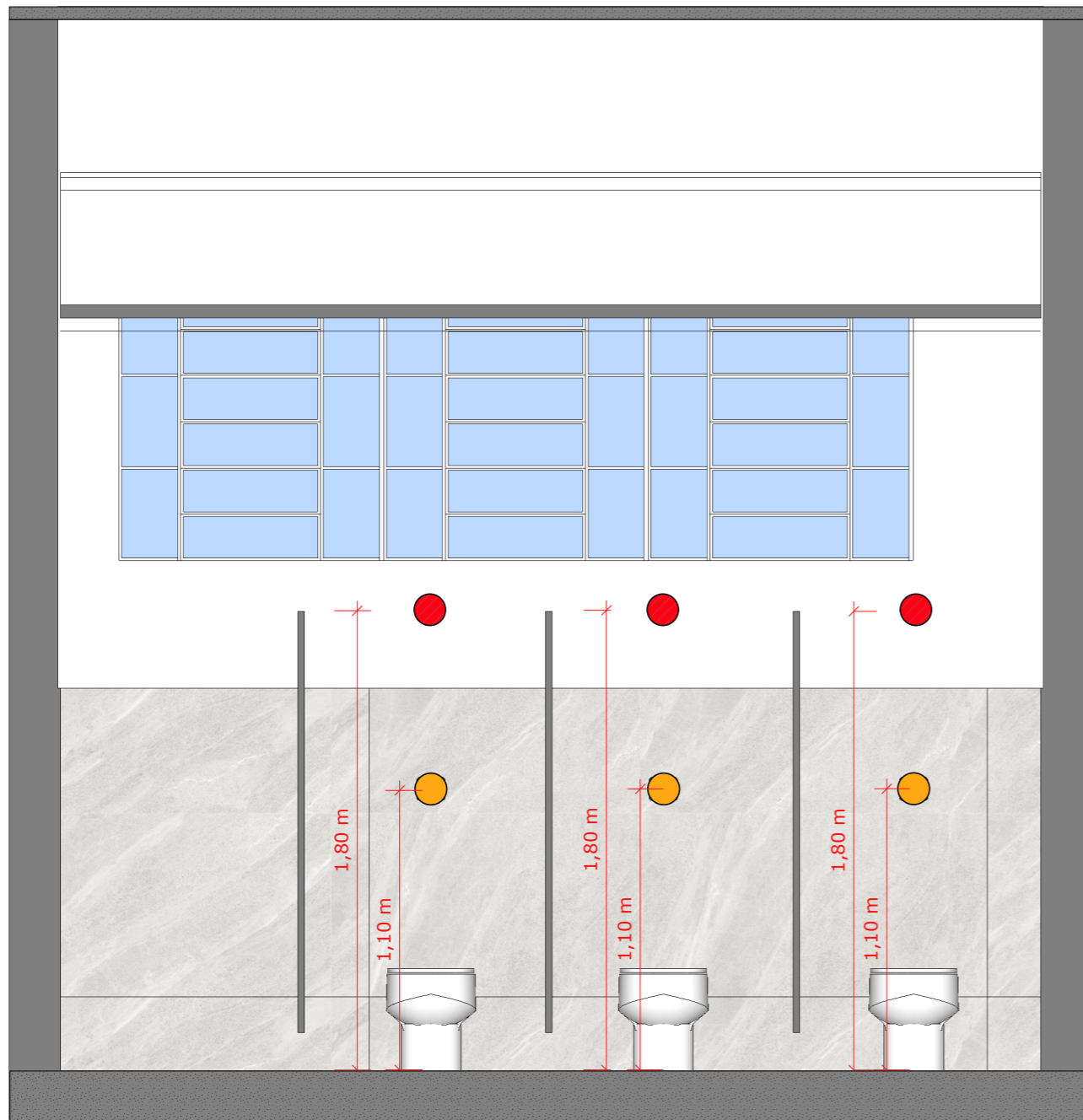

09 **HIDRÁULICA - VISTAS**
Esc: 1/25

SÍMBOLO	ESPECIFICAÇÃO
● (Blue)	Ponto de água
● (Yellow)	Válvula de Descarga com Registro
● (Red)	Registro de gaveta
● (Brown)	Ponto de esgoto

OBSERVAÇÃO:
Qualquer alteração de ponto que venha a acontecer, por necessidade não prevista, deve ser comunicada com antecedência ao responsável pelo projeto.